

1. Peltikate, sinkitty pelti
2. Lauta, harmaatunuu puu
3. rimalaudoitus, harmaantunuu puu
4. Luonnonkivi

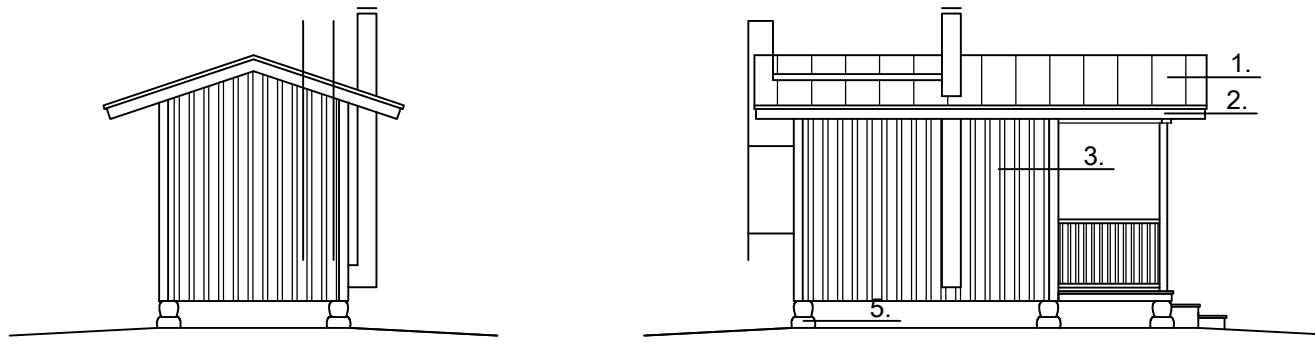

JULKISIVUT 1:100

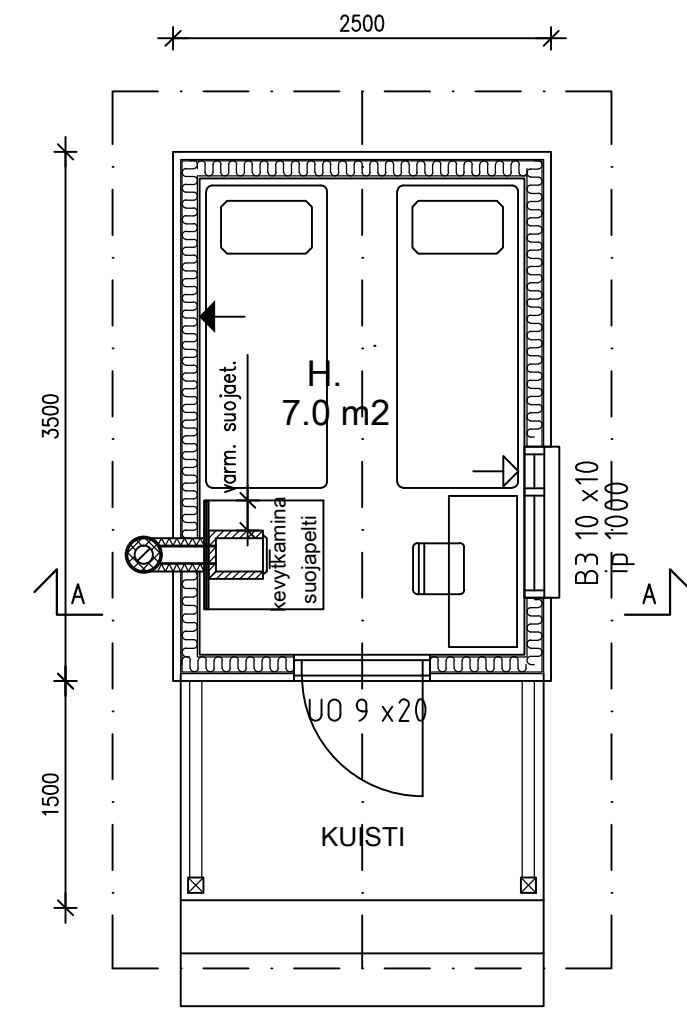

POHJA 1:50

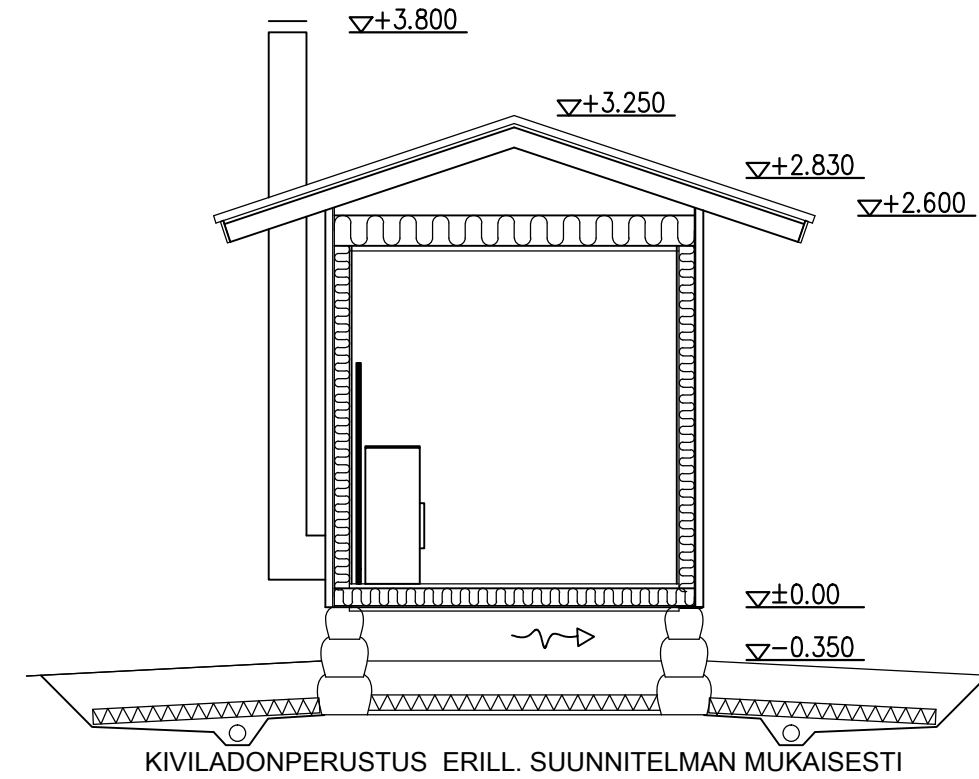

LEIKKAUS A-A

HUOM:

- Rakennuksen paloluokka on P3.
- Rakennus varustetaan palovaroittimin.
- Rakennuksessa on painovoimainen poistoilmavaihto. Raitisilma otetaan avattavien ikkunoiden / ikkunaventtiilien kautta.

| | |
|--------------|--------------------|
| HUONEISTOALA | 7.0 m ² |
| KERROSALA | 9.0 m ² |
| KOKONAISALA | 9.0 m ² |
| TILAVUUS | 30 m ³ |

HORMI 1:20

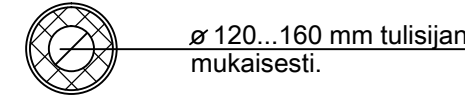

Teräsrakenteinen kevythormi. Noudatetaan 745/2017 Ympäristöministeriön asetus savupiippujen rakenteista ja paloturvallisuudesta, ja Suomen rakentamismääräyskokoelma E8. Tehdasvalmisteisen valmishormin suojaetäisyys ja rakenteet CE hyväksynnän mukaisesti.

Seinän läpivientiosan palosuojaus palamattomalla A1 luokan lämmöneristeellä hormivalmistajan ohjeen mukaisesti.

Varmistettava hormin ja tulisijan lämpötilaluokan yhteensopivuus.

Hormin pää suojataan A1 luokan materiaalista tehdyllä sääsuojalla.

Tulisijan suojaetäisyydet SRMK E8 tai valmistajan ohjeiden mukaisesti. Tulisijojen edustat on suojattava palamattomalla materiaalilla SRMK:n E8 mukaisesti.

RAKENNETYYPI:

- ULKOSEINÄ, US1**
- Puupanelointi ~ 15 mm
 - Ilmansulku- tai paperi
 - Puurunko + luonnoneristeet 100 mm
 - tuulensuojalevy/-laudoitus
 - tuuletusväli 22 mm
 - julkisivulaudoitus, rimalauta

- ALAPOHJA, AP1**
- Lattialaudoitus ~ 30 mm
 - Ilmansulku- tai paperi
 - Puukannattimet + luonnoneristeet 125 mm
 - tuulensuojalevy/-laudoitus
 - Tuulettuva yhtenäinen ilmatila
 - Täyttömaa, karkea sora, routasuojaus
 - Perusmaa

- YLÄPOHJA, YP1**
- Peltikate
 - Puuruoteet 22x100 k120
 - Kattokannattajat ja tuulettuva ullakkotila
 - Sisäkattokannattajat ja luonnoneriste ~ 200 mm
 - Ilmansulku- tai paperi
 - Puulaudoitus
 - Sisäkattoverho

Huom:

Rakennus perustetaan kantavan perusmaan varaan ladotun luonnonkiviperustuksen päälle. Rakennuksen perusrakenteet erillisen suunnitelman mukaisesti.

Rakennus on ns. kylmä rakennus.

Kysymyksessä on perinnerakentamishanke, eikä rakenteet, rakennetyypit ja suunniteltu käyttöikä vastaa kaikilta osin nykysuositusten ja ohjeiden mukaista vaatimustasoa. Tilaaja vastaa perinneratkaisujen toteuttamisesta. Rakennetyyppejä voidaan tarkentaa rakentamisen edetessä.

| | | |
|---|--|-----------------------------------|
| Kytilä ma tiloista 911-401-37-3 ja 911-893-1-9 | Tila Rko | Viranomaisten merkintöjä varten |
| Rakennushanke UUDISRAKENNUS | Piirustuslaji PÄÄPIIRUSTUS | Piirustusnumero 2 |
| Rakennuskohteen tiedot Omavara ry. Mökkit Murtomäentie 75700 VALTIMO | Piirustuksen sisältö POHJA JA LEIKKAUS A-A JULKISIVUT | mk 1:50 1:100 |
| Suunnittelijan tiedot MR MIKKO RAUTIAINEN Rieska-Kallentie 37, 71820 Pöytä Puh. 040 674 4530 e-mail: mikko.rautiainen82@gmail.com | Suunnittelun päiväys ja allekirjoitus ARK Siilinjärveltä 6.2.2018 Mikko Rautiainen, RI | |